

**DICHIARAZIONI REDDITUALI E PATRIMONIALI
AI SENSI DELL'ART. 14, COMMA 1 LETT. F) Dlgs. n. 33/2013**

Nome	Cognome	Atto e data di nomina
MARZIO	LASAGNI	DELIBERA DEL C.D.A. DEL 18/02/2016

DICHIARA

A) BENI IMMOBILI (TERRENI O FABBRICATI):

Tipologia*	Comune ubicazione	Titolo**	Quota titolarità
/	/	/	/
/	/	/	/
/	/	/	/

*Specificare se trattasi di terreno o fabbricato

**Specificare se trattasi di proprietà, comproprietà, superficie, enfiteusi, usufrutto, uso, abitazione, servitù, ipoteca.

B) BENI MOBILI REGISTRATI

Autovetture	Altri mezzi	Anno	Annotazioni
VOLKSWAGEN TOURAN	/	2010	/
/	/	/	/
/	/	/	/

C) STRUMENTI FINANZIARI, QUOTE DI PARTECIPAZIONE, AZIONI

Denominazione Società	Entità in valore assoluto e percentuale posseduta	Anno	Annotazioni

TITOLI DI STATO ITALIA	5000,00	2004	
/	/	/	/
/	/	/	/

D) QUOTE DI FONDI COMUNI DI INVESTIMENTO

Denominazione Fondo	Entità in valore assoluto	Anno	Annotazioni
INVESCO GLOBAL TRADE	5000,00	2015	
/	/	/	/
/	/	/	/
/	/	/	/

E) CARICHE DI AMMINISTRATORE O SINDACO DI SOCIETA' / TITOLARITA' DI IMPRESE INDIVIDUALI

Tipo di carica	Denominazione Società	Anno	Attività economica svolta
/	/	/	/
/	/	/	/
/	/	/	/

12/07/2017

(data)

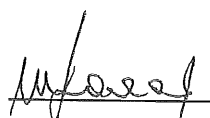

 (firma)

LSGMRZ72E21A390Z

LASAGNI MARZIO

ELABORATO

MODELLO 730/2017 redditi 2016

Mod. N. 1

dichiarazione semplificata dei contribuenti che si avvalgono dell'assistenza fiscale



CONTRIBUENTE		Dichiarante <input checked="" type="checkbox"/>	Coniuge dichiarante <input type="checkbox"/>	Dichiarazione congiunta <input type="checkbox"/>	Rappresentante o tutore <input type="checkbox"/>				
CODICE FISCALE DEL CONTRIBUENTE (obbligatorio)		Soggetto fiscalmente a carico di altri		730 integrativo (valutare Istruzioni)	730 senza scollato	Situazioni particolari	Quadro K	CODICE FISCALE DEL RAPPRESENTANTE O TUTORE	
LSGMRZ72E21A390Z									
COGNOME (per le donne indicare il cognome da nubile)		NOME		SESSO (M o F)					
LASAGNI		MARZIO		M					
DATA DI NASCITA		COMUNE (o Stato estero) DI NASCITA		PROVINCIA (sigla)					
GIORNI	MESE	ANNO			TUTELATO A MINORE				
21	05	1972	AREZZO		AR				
RESIDENZA ANAGRAFICA		INDIRIZZO		C.A.P.					
COMUNE				PROVINCIA (sigla)					
AREZZO				AR					
TIPOLOGIA (Via, piazza, ecc.)		INDIRIZZO		NUM. CIVICO					
FRAZIONE		DATA DELLA VARIAZIONE		Dichiarazione presentata per la prima volta <input type="checkbox"/>					
TELEFONO E POSTA ELETTRONICA		CELLULARE		INDIRIZZO DI POSTA ELETTRONICA					
TELEFONO FISSO		NUMERO							
DOMICILIO FISCALE AL 01/01/2016		COMUNE		PROVINCIA (sigla)					
AREZZO (A390)				AR					
DOMICILIO FISCALE AL 01/01/2017		COMUNE		PROVINCIA (sigla)					
				FUSIONE COMUNI <input type="checkbox"/>					

FAMILIARI A CARICO							
1	2	3	4	5	6	7	8
Barriera LA CASELLA		CODICE FISCALE (Il codice del coniuge va indicato anche se non fiscalmente a carico)	MESI A CARICO	MINORE DI 3 ANNI	%	DETRAZIONE 18% AFFIDAMENTO FIGLI	PERCENTUALE ULTERIORE DETRAZIONE PER FAMIGLIE CON ALMENO 4 FIGLI
<input checked="" type="checkbox"/> CONIUGE		GDCLLN75R53D612N					
<input checked="" type="checkbox"/> PRIMO FIGLIO	D	LSGLLD05R07D612G	12		50		
<input checked="" type="checkbox"/> 2° FIGLIO	D	LSGPTR08B25D612B	12		50		
<input checked="" type="checkbox"/> 3° FIGLIO	D	LSGMRA10L09D612C	12		50		
<input checked="" type="checkbox"/> 4° FIGLIO	D						
<input type="checkbox"/> FIGLIO CON DISABILITÀ	D						

DATI DEL SOSTITUTO D'IMPOSTA CHE EFFETTUERA' IL CONGUAGLIO			
COGNOME e NOME o DENOMINAZIONE	CODICE FISCALE	COMUNE	
AISA IMPIANTI SPA	02134160510	AREZZO (A390)	
PROV. TIPOLOGIA (Via, piazza, ecc.)	INDIRIZZO	NUM. CIVICO	C.A.P.
AR STRADA	VICINALE DEI MORI	SNC	52100
FRAZIONE	NUMERO DI TELEFONO/FAX	INDIRIZZO DI POSTA ELETTRONICA	CODICE SEDE

FIRMA DELLA DICHIARAZIONE

N. modelli compilati: 3

Barriera la casella per richiedere di essere informato direttamente del soggetto che presta l'assistenza fiscale di eventuali comunicazioni dell'Agenzia delle Entrate

FIRMA DEL CONTRIBUENTE

QUADRO A REDDITI DEI TERRENI										
N. ORD.	REDDITO DOMINICALE	TITOLO	REDDITO AGRARIO	POSSESSO		CANONE DI AFFITTO IN REGIME VINCOLISTICO	CASI PARTICOLARI	CONTINUAZIONE REDDITO PER AFFIDAMENTO	CATEGORIA IRE	CATEGORIA IRES
				GIORNI	%					
A1	,00		,00			,00				
A2	,00		,00			,00				
A3	,00		,00			,00				
A4	,00		,00			,00				
A5	,00		,00			,00				
A6	,00		,00			,00				

LSGMRZ72E21A390Z

23/06/2017 12:34:14 AREZZO 001

Copia conforme al provvedimento del 16/01/2017 a successive modificazioni - ZUCCHETTI S.p.a.

* L S G M R Z 7 2 E 2 1 A 3 9 0 Z 0 *

LASAGNI MARZIO

ELABORATO

CODICE FISCALE LSGMRZ72E21A390Z Mod. N 1

QUADRO B REDDITI DEI FABBRICATI E ALTRI DATI

SEZIONE I - REDDITI DEI FABBRICATI

1	RENDITA	2 UTILIZZO	3 POSSESSO GIORNI	4	5 CODICE CANTONE	6 CANONE DI LOCAZIONE	7 DAL FATTISOSTANZA	8 IDENTIFICAZIONE LIVELLO PRESSIONE INQUADRANTE	9 CODICE COMUNE	10 CATEGORIA SELA	11 CUB CANTONALE
B1	,00					,00					
B2	,00					,00					
B3	,00					,00					
B4	,00					,00					
B5	,00					,00					
B6	,00					,00					
B7	,00					,00					

SEZIONE II - DATI RELATIVI AI CONTRATTI DI LOCAZIONE

1	2	3	4	5	6	7	8	9	10
1	2	3	4	5	6	7	8	9	10
B11									
B12									
B13									

QUADRO C REDDITI DI LAVORO DIPENDENTE E ASSIMILATI

SEZIONE I - REDDITI DI LAVORO DIPENDENTE E ASSIMILATI

5 Casi particolari

1	2	3	4	5	6	7	8	9		
C1	2	1	8.105,00	C2	2	1	87.013,00	C3		
Somme per premi di risultato										
C4			,00			,00			,00	
C5	PERIODO DI LAVORO - giorni per i quali spettano le detrazioni (punti 6 e 7 CU 2017)						1	Lavoro dipendente	2	Presenza
365										

SEZIONE II - ALTRI REDDITI ASSIMILATI A QUELLI DI LAVORO DIPENDENTE

1	2	3	4	5	6	7	8	9	
C6			,00	C7			,00	C8	

SEZIONE III - RITENUTE IRPEF E ADDIZIONALE REGIONALE ALL'IRPEF

1	2	3	4		
C9	RITENUTE IRPEF (punto 21 CU 2017)	32.056,00	C10	RITENUTE ADD.LE REGIONALE (punto 22 CU 2017)	1.510,00

SEZIONE IV - RITENUTE ADDIZIONALE COMUNALE ALL'IRPEF

1	2	3	4		
C11	RITENUTE ACCONTO ADD.LE COMUNALE 2016 (punto 26 CU 2017)	150,00	C12	RITENUTE SALDO ADD.LE COMUNALE 2016 (punto 27 CU 2017)	450,00
C13	RITENUTE ACCONTO ADD.LE COMUNALE 2017 (punto 29 CU 2017)				180,00

SEZIONE V - BONUS IRPEF

1	2	3	4	5	6
C14			,00		,00

SEZIONE VI - ALTRI DATI

1	2
C15	,00

QUADRO D ALTRI REDDITI

SEZIONE I - REDDITI DI CAPITALE, LAVORO AUTONOMO E REDDITI DIVERSI

1	2	3	4	5	6	7	8	9
D1			,00			,00		
D2						,00		
D3						,00		
D4						,00		,00
D5						,00		,00

SEZIONE II - REDDITI SOGGETTI A TASSAZIONE SEPARATA

1	2	3	4	5	6	7	8
D6						,00	,00
D7						,00	,00

LSGMRZ72E21A390Z

23/06/2017 12:34:14 AREZZ 001

Copia conforme al provvedimento del 16/01/2017 e successive modificazioni - ZUCCHETTI S.p.A.

QUADRO E ONERI E SPESE

SEZIONE I - SPESE PER LE QUALI SPETTA LA DETRAZIONE D'IMPOSTA DEL 19% o 26%

Spese patologie esenti		SPESE SANITARIE		Numero rate	
E1	SPESE SANITARIE	1	1.171,00	E6	SPESE SANITARIE RATEIZZATE IN PRECEDENZA
E2	SPESE SANITARIE PER FAMILIARI NON A CARICO AFFETTI DA PATOLOGIE ESENTI			E7	INTERESSI PER MUTUI IPOTECARI PER L'ACQUISTO DELL'ABITAZIONE PRINCIPALE
E3	SPESE SANITARIE PER PERSONE CON DISABILITA'			E8	ALTRE SPESE
E4	SPESE VEICOLI PER PERSONE CON DISABILITA'			E9	ALTRE SPESE
E5	SPESE PER L'ACQUISTO DI CANI GUIDA			E10	ALTRE SPESE
E14	SPESE PER CANONI DI LEASING	1			

SEZIONE II - SPESE E ONERI PER I QUALI SPETTA LA DEDUZIONE DAL REDDITO COMPLESSIVO

CONTRIBUTI PREVIDENZIALI ED ASSISTENZIALI		Contributi per previdenza complementare	
E21	CONTRIBUTI PREVIDENZIALI ED ASSISTENZIALI		
E22	ASSEGNO AL CONIUGE	1	5.848,00
E23	CONTRIBUTI PER ADDETTI AI SERVIZI DOMESTICI E FAMILIARI		
E24	EROGAZIONI LIBERALI A FAVORE DI ISTITUZIONI RELIGIOSE		
E25	SPESE MEDICHE E DI ASSISTENZA DI PERSONE CON DISABILITA'		
E26	ALTRI ONERI DEDUCIBILI		
E27	DEDUCIBILITA' ORDINARIA	1	
E28	LAVORATORI DI PRIMA OCCUPAZIONE		
E29	FONDI IN SQUILIBRIO FINANZIARIO		
E30	FAMILIARI A CARICO		
E31	FONDO PENSIONE NEGOZIALE DIPENDENTI PUBBLICI		
E32	SPESE PER ACQUISTO O COSTRUZIONE DI ABITAZIONI DATE IN LOCAZIONE	1	
E33	RESTITUZIONE SOMME AL SOGGETTO EROGATORE	1	

SEZIONE III A - SPESE PER INTERVENTI DI RECUPERO DEL PATRIMONIO EDILIZIO (DETRAZIONE DEL 36%, 50% o 65%)

Anno	CODICE FISCALE	Interventi particolari	Acquisto, eredita' o donazione	Numero rata	IMPORTO SPESA	N. ordine immobile
E41						
E42						
E43						

SEZIONE III B - DATI CATASTALI IDENTIFICATIVI DEGLI IMMOBILI E ALTRI DATI PER FRUIRE DELLA DETRAZIONE

N. ord. immobile	Codice catastale	CODICE COMUNE	T/U	SEZ URB./COMUNE CATAST.	FOGLIO	PARTICELLA	SUBALTERNO
E51							
E52							
E53	ALTRI DATI	N. ordine immobile	CONDANNATO	CONDUTTORE (esclusa registrazione contratto)	SERIE	CODICE IDENTIFICATIVO DEL CONTRATTO	DATA

SEZIONE III C - SPESE PER L'ARREDO DEGLI IMMOBILI E IVA PER ACQUISTO ABITAZIONE CLASSE A o B (DETRAZIONE DEL 50%)

NUMERO RATA		SPESE ARREDO IMMOBILE		NUMERO RATA		SPESE ARREDO IMMOBILE	
E57							
E58							
E59							

SEZIONE IV - SPESE PER INTERVENTI DI RISPARMIO ENERGETICO (DETRAZIONE DEL 36% o 65%)

TIPO INTERVENTO	ANNO	PERIODO 2013	CASI PARTICOLARI	PERIODO 2009	RATEAZIONE	NUMERO RATA	IMPORTO SPESA
E61							
E62							

SEZIONE V - DETRAZIONE PER GLI INQUILINI CON CONTRATTO DI LOCAZIONE

INQUILINI DI ALLOGGI ADIBITI AD ABITAZIONE PRINCIPALE	TIPOLOGIA	GIORNI	PERCENTUALE	LAVORATORI DIPENDENTI CHE TRASFERISCONO LA RESIDENZA PER MOTIVI DI LAVORO	GIORNI	PERCENTUALE
E71				E72		

SEZIONE VI - ALTRE DETRAZIONI D'IMPOSTA

DETRAZIONE PER SPESE DI MANTENIMENTO DEI CANI GUIDA	DETRAZIONE AFFITTO TERRENI AGRICOLI AI GIOVANI	ALTRE DETRAZIONI
E81	E82	E83

LSGMRZ72E21A390Z

23/06/2017 12:34:14 AREZZ 001

Copia conforme al provvedimento del 16/01/2017 e successive modificazioni - ZUCCHETTI S.p.A.

QUADRO F ACCONTI, RITENUTE, ECCEDENZE E ALTRI DATI

SEZIONE I - ACCONTI IRPEF, ADDIZIONALE COMUNALE E CEDOLARE SECCA RELATIVI AL 2016 TRATTENUTI E/O VERSATI CON F24

F1	1	Prima rata	2	Seconda o unica rata	3	Acconto IRPEF Addizionale Comunale 2016	4	Importo	5	Acconto cedolare secca 2016	6	Prima rata	7	Seconda o unica rata
								15,00						

SEZIONE II - ALTRE RITENUTE SUBITE DIVERSE DA QUELLE INDICATE NEI QUADRI C E D

F2	1	IRPEF	2	Addizionale Regionale	3	Addizionale Comunale	4	Addizionale Regionale IRPEF attività sportive dilettantistiche	5	Addizionale Comunale IRPEF attività sportive dilettantistiche	6	IRPEF per lavoro socialmente utili	7	Addizionale Regionale IRPEF per lavoro socialmente utili
		0,00	0,00	0,00	0,00	0,00	0,00	0,00	0,00	0,00	0,00	0,00	0,00	

SEZIONE III-A - ECCEDENZE RISULTANTI DALLA PRECEDENTE DICHIARAZIONE

F3	1	IRPEF	2	di cui compensata in F24	3	Imposta sostitutiva quadro RT	4	di cui compensata in F24	5	Cedolare secca	6	di cui compensata in F24
		0,00	0,00	0,00	0,00	0,00	0,00	0,00	0,00	0,00	0,00	

SEZIONE III-B - ECCEDENZE RISULTANTI DA DICHIARAZIONI INTEGRATIVE A FAVORE PRESENTATE OLTRE L'ANNO SUCCESSIVO

F4	1	Anno	2	IRPEF	3	Imposta sostitutiva quadro RT	4	Cedolare secca	5	Codice Regione	6	Addizionale Regionale all'IRPEF	7	Codice Comune	8	Addizionale Comunale all'IRPEF	9	Imposta sostitutiva sulla produttività
				0,00	0,00	0,00	0,00	0,00			0,00	0,00		0,00	0,00	0,00		

SEZIONE IV - RITENUTE E ACCONTI SOSPESI PER EVENTI ECCEZIONALI

F5	1	Eventi eccez.	2	IRPEF	3	Addebi. Regionale	4	Addebi. Comunale	5	Imposta sostitutiva premi di risultato	6	Cedolare secca	7	Contributo solidarietà
				0,00	0,00	0,00	0,00	0,00	0,00	0,00	0,00	0,00		

SEZIONE V - MISURA DEGLI ACCONTI PER L'ANNO 2017 E RATEAZIONE DEL SALDO 2016

F6	1	Barrare la casella per non effettuare i versamenti di acconto IRPEF	2	Versamenti di acconto IRPEF in misura inferiore	3	Barrare la casella per non effettuare i versamenti di acconto addizionale comunale	4	Versamenti di acconto addizionale comunale in misura inferiore	5	Barrare la casella per non effettuare i versamenti di acconto cedolare secca	6	Versamenti di acconto cedolare secca in misura inferiore	7	Numero rate (in caso di dichiarazione congiunta indicare il dato solo nel modello del dichiarante)
				0,00	0,00		0,00	0,00		0,00	0,00			

SEZIONE VI - SOGLIE DI ESENZIONE ADDIZIONALE COMUNALE (in presenza di condizioni non desumibili dal Mod. 730)

F7	1	Soglia esenzione saldo 2016	2	Esenzione totale/altre agevolazioni saldo 2016	F8	1	Soglia esenzione acconto 2017	2	Esenzione totale/altre agevolazioni acconto 2017
		0,00	0,00				0,00	0,00	

SEZIONE VII - DATI DA INDICARE NEL MOD. 730 INTEGRATIVO

F9	1	Importi rimborsati IRPEF	2	Addizionale Regionale all'IRPEF	3	Addizionale Comunale all'IRPEF	4	Cedolare secca
		0,00	0,00	0,00	0,00	0,00	0,00	
F10	1	Crediti utilizzati con il modello F24 per il versamento di altre imposte	2	Credito IRPEF	3	Credito Addizionale Regionale	4	Credito cedolare secca
		0,00	0,00	0,00	0,00	0,00	0,00	

SEZIONE VIII - ALTRI DATI

F11	1	Importi rimborsati dal sostituto	2	Ulteriore detrazione per figli	3	Detrazioni canoni locazione	F12	1	Restituzione fiscale	2	bonus	3	straordinario	F13	1	Pignoramento presso terzi	2	Tipo reddito	3	Risultato
		0,00	0,00	0,00	0,00	0,00	0,00	0,00	0,00	0,00	0,00	0,00		0,00	0,00	0,00				

QUADRO G CREDITI D'IMPOSTA

SEZIONE I - FABBRICATI

G1	1	Credito riacquisto prima casa	2	residuo precedente dichiarazione	3	credito anno 2016	4	di cui compensato nel mod. F24	G2	1	Credito canoni di locazione non pasapiti (vedere istruzioni)
		0,00	0,00	0,00	0,00	0,00	0,00			0,00	

SEZIONE II - REINTEGRO ANTICIPAZIONI FONDI PENSIONE

G3	1	Anno anticipazione	2	Ramanzina Totale/Parziale	3	Somma reintegrata	4	Residuo precedente dichiaraz.	5	Anno 2016	6	di cui compensato nel mod. F24
				0,00	0,00	0,00	0,00	0,00	0,00	0,00		

SEZIONE III - REDDITI PRODOTTI ALL'ESTERO

G4	1	Codice Stato estero	2	Anno	3	Reddito estero	4	Imposta estera	5	Reddito complessivo
						0,00	0,00	0,00	0,00	
						0,00	0,00	0,00	0,00	

SEZIONE IV - IMMOBILI COLPITI DAL SISMA IN ABRUZZO

G5	1	Abitazione principale	2	Codice fiscale	3	Numero rata	4	Totale credito	5	Residuo precedente dichiarazione
									0,00	
G6	1	Altri immobili Impresa/Professione	2	Codice fiscale	3	Numero rata	4	Rateazione	5	Totale credito
									0,00	

SEZIONE V - INCREMENTO OCCUPAZIONE

G7	1	Residuo precedente dichiaraz.	2	di cui compensato nel mod. F24
		0,00	0,00	

SEZIONE VI - MEDIAZIONI

G8	1	Anno 2016	2	di cui compensato nel mod. F24
		0,00	0,00	

SEZIONE VII - EROGAZIONI CULTURA

G9	1	Spesa 2016	2	Residuo 2015	3	Rata credito 2015	4	Rata credito 2014
		0,00	0,00	0,00	0,00	0,00	0,00	

SEZIONE VIII - EROGAZIONI SCUOLA

G10	1	Spesa 2016
		0,00

SEZIONE IX - NEGOZIAZIONE E ARBITRATO

G11	1	Credito spettante	2	Residuo precedente dichiarazione	3	di cui utilizzato in F24
		0,00	0,00	0,00	0,00	

SEZIONE X - VIDEOSORVEGLIANZA

G12	1	Credito spettante	2	di cui utilizzato in F24
		0,00	0,00	

QUADRO I IMPOSTE DA COMPENSARE

I1	1	Indicare l'importo delle imposte da versare con il Mod. F24 utilizzando in compensazione il credito che risulta dal Mod. 730	2	Barrare la casella per utilizzare in compensazione con il Mod. F24 l'intero credito che risulta dal Mod. 730 (che quindi non sarà rimborsato dal sostituto d'imposta)
		0,00		

LSGMRZ72E21A390Z

23/05/2017 12:34:14 AREZZ 001

Copia conforme al provvedimento del 10/01/2017 e successive modificazioni - ZUCCHETTI S.p.A.

QUADRO E ONERI E SPESE

SEZIONE I - SPESE PER LE QUALI SPETTA LA DETRAZIONE D'IMPOSTA DEL 19% o 26%

Table with columns for expense type (E1-E14), amount, and specific details like 'Spese sanitarie', 'Spese veicoli', 'Spese per canoni di leasing'.

SEZIONE II - SPESE E ONERI PER I QUALI SPETTA LA DEDUZIONE DAL REDDITO COMPLESSIVO

Table with columns for deduction type (E21-E33), amount, and details like 'Contributi previdenziali', 'Assegno al coniuge', 'Altri oneri deducibili'.

SEZIONE III A - SPESE PER INTERVENTI DI RECUPERO DEL PATRIMONIO EDILIZIO (DETRAZIONE DEL 36%, 50% o 65%)

Table with columns for year (E41-E43), code fiscale, and amount.

SEZIONE III B - DATI CATASTALI IDENTIFICATIVI DEGLI IMMOBILI E ALTRI DATI PER FRUIRE DELLA DETRAZIONE

Table with columns for cadastral data (E51-E53) including 'N. ord. immobile', 'Codice comune', 'Foglio', 'Particella'.

SEZIONE III C - SPESE PER L'ARREDO DEGLI IMMOBILI E IVA PER ACQUISTO ABITAZIONE CLASSE A o B (DETRAZIONE DEL 50%)

Table with columns for furniture expenses (E57-E58) and energy class (E59), including 'Spesa arredo immobile', 'Meno di 35 anni', 'Iva per acquisto abitazione'.

SEZIONE IV - SPESE PER INTERVENTI DI RISPARMIO ENERGETICO (DETRAZIONE DEL 55% o 65%)

Table with columns for energy saving interventions (E61-E62), including 'Tipo intervento', 'Anno', 'Periodo 2013', 'Importo spesa'.

SEZIONE V - DETRAZIONE PER GLI INQUILINI CON CONTRATTO DI LOCAZIONE

Table with columns for tenant deductions (E71-E72), including 'Inquilini di alloggi adibiti ad abitazione principale', 'Lavoratori dipendenti che trasferiscono la residenza'.

SEZIONE VI - ALTRE DETRAZIONI D'IMPOSTA

Table with columns for other deductions (E81-E83), including 'Detrazione per spese di mantenimento dei cani guida', 'Detrazione affitto terreni agricoli ai giovani'.

LSGMRZ72E21A390Z

23/06/2017 12:34:14 AREA4 001

Copia conforme al provvedimento del 16/01/2017 e successive modificazioni - ZUCCHETTI S.p.a.

QUADRO E ONERI E SPESE

SEZIONE I - SPESE PER LE QUALI SPETTA LA DETRAZIONE D'IMPOSTA DEL 19% o 26%

Table with columns for expense type (E1-E14), amount, and specific details like 'Spese patologiche esenti' and 'Spese sanitarie'. Includes rows for medical expenses, family care, disabled persons, and leasing.

SEZIONE II - SPESE E ONERI PER I QUALI SPETTA LA DEDUZIONE DAL REDDITO COMPLESSIVO

Table with columns for deduction type (E21-E33), amount, and details like 'Contributi per previdenza complementare' and 'Altri oneri deducibili'. Includes rows for social security, spouse allowance, and other deductions.

SEZIONE III A - SPESE PER INTERVENTI DI RECUPERO DEL PATRIMONIO EDILIZIO (DETRAZIONE DEL 36%, 50% o 65%)

Table with columns for year, fiscal code, intervention type, and amount. Includes rows E41, E42, and E43.

SEZIONE III B - DATI CATASTALI IDENTIFICATIVI DEGLI IMMOBILI E ALTRI DATI PER FRUIRE DELLA DETRAZIONE

Table with columns for property identification (E51-E53), including address, cadastral data, and contract details.

SEZIONE III C - SPESE PER L'ARREDO DEGLI IMMOBILI E IVA PER ACQUISTO ABITAZIONE CLASSE A o B (DETRAZIONE DEL 50%)

Table with columns for furniture expenses (E57) and energy class IVA (E59), including amount and rate.

SEZIONE IV - SPESE PER INTERVENTI DI RISPARMIO ENERGETICO (DETRAZIONE DEL 55% o 65%)

Table with columns for energy saving interventions (E61-E62), including type, year, and amount.

SEZIONE V - DETRAZIONE PER GLI INQUILINI CON CONTRATTO DI LOCAZIONE

Table with columns for tenant deductions (E71-E72), including type and amount.

SEZIONE VI - ALTRE DETRAZIONI D'IMPOSTA

Table with columns for other deductions (E81-E83), including dog maintenance and agricultural land.

LSGMRZ72E21A390Z

23/06/2017 12:34:14 AREZZ 001

Copia conforme al provvedimento del 16/01/2017 e successive modificazioni - ZUCCHETTI S.p.a.

LSGMRZ72E21A390Z

LASAGNI MARZIO

MODELLO 730-3 redditi 2016
prospetto di liquidazione relativo all'assistenza fiscale prestata

Modello N. 1

730 rettificativo

730 integrativo



Impegno ad informare il contribuente di eventuali comunicazioni dell'Agenzia delle Entrate relative alla presente dichiarazione

Comunicazione dati rettificati CAF o professionista

Sostituto, CAF o professionista non delegato

	CODICE FISCALE	COGNOME E NOME O DENOMINAZIONE	N. DESCRIZIONE ALBO DEI CAF
SOSTITUTO D'IMPOSTA O C.A.F. O PROFESSIONISTA ABILITATO	04490821008	CAF ACLI SRL	35
RESPONSABILE ASSISTENZA FISCALE	PRTFRZ63T30H501Y	PROIETTI FABRIZIO	
DICHIARANTE	LSGMRZ72E21A390Z	LASAGNI MARZIO	

CONIUGE DICHIARANTE

RIEPILOGO DEI REDDITI

	1	DICHIARANTE	2	CONIUGE
1 REDDITI DOMINICALI			.00	.00
2 REDDITI AGRARI			.00	.00
3 REDDITI DEI FABBRICATI			.00	.00
4 REDDITI DI LAVORO DIPENDENTE E ASSIMILATI		95.118	.00	.00
5 ALTRI REDDITI			.00	.00
6 IMPONIBILE CEDOLARE SECCA			.00	.00
7 Reddito abitazione principale e pertinenze (non soggette a IMU)			.00	.00

CALCOLO DEL REDDITO IMPONIBILE E DELL'IMPOSTA LORDA

	1	DICHIARANTE	2	CONIUGE
11 REDDITO COMPLESSIVO		95.118	.00	.00
12 Deduzione abitazione principale e pertinenze (non soggette a IMU)			.00	.00
13 ONERI DEDUCIBILI			.00	.00
14 REDDITO IMPONIBILE		95.118	.00	.00
15 Compensi per attività sportive dilettantistiche con ritenuta a titolo d'imposta			.00	.00
16 IMPOSTA LORDA		34.071	.00	.00

CALCOLO DETRAZIONI E CREDITI D'IMPOSTA

	1	DICHIARANTE	2	CONIUGE
21 Detrazione per coniuge a carico			.00	.00
22 Detrazione per figli a carico		341	.00	.00
23 Ulteriore detrazione per figli a carico			.00	.00
24 Detrazione per altri familiari a carico			.00	.00
25 Detrazione per redditi di lavoro dipendente			.00	.00
26 Detrazione per redditi di pensione			.00	.00
27 Detrazione per redditi assimilati a quelli di lavoro dipendente e altri redditi			.00	.00
28 Detrazione oneri ed erogazioni liberali		760	.00	.00
29 Detrazione spese per interventi di recupero del patrimonio edilizio			.00	.00
30 Detrazione spese arredo immobili ristrutturati			.00	.00
31 Detrazioni spese per interventi di risparmio energetico			.00	.00
32 Detrazione spese arredo immobili giovani coppie			.00	.00
33 Detrazione IVA per acquisto abitazione classe energetica A o B			.00	.00
37 Detrazioni inquilini con contratto di locazione e affitto terreni agricoli ai giovani			.00	.00
38 Altre detrazioni d'imposta			.00	.00
41 Credito d'imposta per il riacquisto della prima casa			.00	.00
42 Credito d'imposta per l'incremento dell'occupazione			.00	.00
43 Credito d'imposta reintegro anticipazioni fondi pensione			.00	.00
44 Credito d'imposta per mediazioni			.00	.00
45 Credito d'imposta per negoziazione e arbitrato			.00	.00
48 TOTALE DETRAZIONI E CREDITI D'IMPOSTA		1.101	.00	.00

CALCOLO DELL'IMPOSTA NETTA E DEL RIGO DIFFERENZA

	1	DICHIARANTE	2	CONIUGE
50 IMPOSTA NETTA		32.970	.00	.00
51 Credito d'imposta per altri immobili - Sisma Abruzzo			.00	.00
52 Credito d'imposta per l'abitazione principale - Sisma Abruzzo			.00	.00
53 Credito d'imposta per imposte pagate all'estero			.00	.00
54 Credito d'imposta per erogazioni cultura			.00	.00
55 Credito d'imposta per erogazioni scuola			.00	.00
56 Credito d'imposta per videosorveglianza			.00	.00
57 Credito d'imposta per canoni non percepiti			.00	.00
58 Crediti residui per detrazioni incapienti			.00	.00
59 RITENUTE		32.056	.00	.00
60 DIFFERENZA		914	.00	.00

LSGMRZ72E21A390Z

23/06/2017 12:34:14 AREZZ 001

Copia conforme al provvedimento del 16/01/2017 e successive modificazioni - ZUCCHETTI S.p.A.

4 L S G M R Z 7 2 E 2 1 A 3 9 0 2 0 *

LSGMZRZ72E21A390Z

ECCEDENZA, ACCONTI E ALTRE RETTIFICHE		1 DICHIARANTE	2 CONIUGE
61	ECCEDENZA DELL'IRPEF RISULTANTE DALLA PRECEDENTE DICHIARAZIONE	.00	.00
62	ACCONTI VERSATI	.00	.00
63	Restituzione bonus fiscali e straordinario	.00	.00
64	Detrazioni e crediti già rimborsati dal sostituto	.00	.00
66	Bonus IRPEF spettante	.00	.00
67	Bonus IRPEF riconosciuto in dichiarazione	.00	.00
68	Restituzione Bonus IRPEF non spettante	.00	.00

CALCOLO DELLE ADDIZIONALI REGIONALE E COMUNALE ALL'IRPEF		1 DICHIARANTE	2 CONIUGE
71	REDDITO IMPONIBILE	95.118,00	.00
72	ADDIZIONALE REGIONALE ALL'IRPEF DOVUTA	1.545,00	.00
73	ADDIZIONALE REGIONALE ALL'IRPEF RISULTANTE DALLA CERTIFICAZIONE	1.510,00	.00
74	ECCEDENZA ADDIZIONALE REGIONALE ALL'IRPEF PRECEDENTE DICHIARAZIONE	.00	.00
75	ADDIZIONALE COMUNALE ALL'IRPEF DOVUTA	665,00	.00
76	ADDIZIONALE COMUNALE ALL'IRPEF RISULTANTE DALLA CERTIFICAZIONE E/O VERSATA	615,00	.00
77	ECCEDENZA ADDIZIONALE COMUNALE ALL'IRPEF PRECEDENTE DICHIARAZIONE	.00	.00
78	ACCONTO ADDIZIONALE COMUNALE ALL'IRPEF 2017	200,00	.00
79	ACCONTO ADDIZIONALE COMUNALE ALL'IRPEF 2017 RISULTANTE DALLA CERTIFICAZIONE	180,00	.00

CEDOLARE SECCA LOCAZIONI		1 DICHIARANTE	2 CONIUGE
81	CEDOLARE SECCA DOVUTA	.00	.00
82	ECCEDENZA CEDOLARE SECCA RISULTANTE DALLA PRECEDENTE DICHIARAZIONE	.00	.00
83	ACCONTI CEDOLARE SECCA VERSATI PER IL 2016	.00	.00

CONTRIBUTO DI SOLIDARIETA'		1 DICHIARANTE	2 CONIUGE
84	BASE IMPONIBILE CONTRIBUTO DI SOLIDARIETA'	.00	.00
85	CONTRIBUTO DI SOLIDARIETA' DOVUTO	.00	.00
86	CONTRIBUTO DI SOLIDARIETA' RISULTANTE DALLA CERTIFICAZIONE	.00	.00

LIQUIDAZIONE DELLE IMPOSTE DEL DICHIARANTE		Codice Regione/ Comune	Importi non rimborsabili	Credito	CREDITI			DEBITI	
					di cui da utilizzare in compensazione con F24	di cui da rimborsare	Importi da non versare	Importi da trattenerne/versare	
91	IRPEF	2	.00	.00	.00	.00	.00	.00	914,00
92	ADDIZIONALE REGIONALE IRPEF	17	.00	.00	.00	.00	.00	.00	35,00
93	ADDIZIONALE COMUNALE IRPEF	A 3 9 0	.00	.00	.00	.00	.00	.00	50,00
94	PRIMA RATA ACCONTO IRPEF 2017								366,00
95	SECONDA O UNICA RATA ACCONTO IRPEF 2017								548,00
96	ACCONTO 20% REDDITI TASSAZIONE SEPARATA						.00	.00	.00
97	ACCONTO ADDIZIONALE COMUNALE 2017	A 3 9 0							20,00
98	IMPOSTA SOSTITUTIVA PREMI DI RISULTATO						.00	.00	.00
99	CEDOLARE SECCA LOCAZIONI		.00	.00	.00	.00	.00	.00	.00
100	PRIMA RATA ACCONTO CEDOLARE SECCA 2017								.00
101	SECONDA O UNICA RATA ACCONTO CEDOLARE SECCA 2017								.00
102	CONTRIBUTO DI SOLIDARIETA'						.00	.00	.00

LIQUIDAZIONE DELLE IMPOSTE DEL CONIUGE		Codice Regione/ Comune	Importi non rimborsabili	Credito	CREDITI			DEBITI	
					di cui da utilizzare in compensazione con F24	di cui da rimborsare	Importi da non versare	Importi da trattenerne/versare	
111	IRPEF	2	.00	.00	.00	.00	.00	.00	.00
112	ADDIZIONALE REGIONALE IRPEF	17	.00	.00	.00	.00	.00	.00	.00
113	ADDIZIONALE COMUNALE IRPEF		.00	.00	.00	.00	.00	.00	.00
114	PRIMA RATA ACCONTO IRPEF 2017								.00
115	SECONDA O UNICA RATA ACCONTO IRPEF 2017								.00
116	ACCONTO 20% REDDITI TASSAZIONE SEPARATA						.00	.00	.00
117	ACCONTO ADDIZIONALE COMUNALE 2017								.00
118	IMPOSTA SOSTITUTIVA PREMI DI RISULTATO						.00	.00	.00
119	CEDOLARE SECCA LOCAZIONI		.00	.00	.00	.00	.00	.00	.00
120	PRIMA RATA ACCONTO CEDOLARE SECCA 2017								.00
121	SECONDA O UNICA RATA ACCONTO CEDOLARE SECCA 2017								.00
122	CONTRIBUTO DI SOLIDARIETA'						.00	.00	.00

Copia conforme al provvedimento del 16/01/2017 e successive modificazioni - ZUCCHETTI S.p.A.

23/06/2017 12:34:14 AREZZ 001

LSGM R Z 7 2 E 2 1 A 3 9 0 Z 0 *

LSGM R Z 7 2 E 2 1 A 3 9 0 Z 0 *

ALTRI DATI		1	DICHIARANTE	2	CONIUGE		
130	Residuo credito d'imposta per erogazione cultura		.00		.00		
131	Residuo credito d'imposta per il riacquisto della prima casa da utilizzare in compensazione		.00		.00		
132	Residuo credito d'imposta per l'incremento dell'occupazione da utilizzare in compensazione		.00		.00		
133	Residuo credito d'imposta per l'abitazione principale - Sisma Abruzzo		.00		.00		
134	Residuo credito d'imposta reintegro anticipazioni fondi pensione		.00		.00		
135	Residuo credito d'imposta per mediazioni		.00		.00		
136	Totale spese sanitarie rateizzate nella presente dichiarazione (righe E1, E2 e E3)		.00		.00		
137	Reddito di riferimento per agevolazioni fiscali (con imponente cedolare secca locazioni)		95.118,00		.00		
138	ACCONTO IRPEF 2017	Reddito complessivo	.00		.00		
139	CASI PARTICOLARI	Importo su cui calcolare l'acconto	.00		.00		
141	ACCONTI 2017 COMPENSATI	Prima rata acconto IRPEF	.00		.00		
142	INTERAMENTE NEL MOD. 730/2017	Acconto addizionale comunale	.00		.00		
143		Prima rata acconto cedolare secca	.00		.00		
145	Crediti per imposte pagate all'estero	Annno	Totale credito utilizzato	Stato	Credito utilizzato	Stato	Credito utilizzato
146		DICHIARANTE	.00		.00		.00
		CONIUGE DICHIARANTE	.00		.00		.00
147	Redditi fondiari non imponibili		.00		.00		.00
148	Reddito abitazione principale e pertinenze (soggette a IMU)		.00		.00		.00
149	Residuo deduzione somme restituite		.00		.00		.00
150	Residuo erogazioni scuola		.00		.00		.00
151	Residuo credito d'imposta per negoziazione e arbitrato		.00		.00		.00
152	Residuo credito d'imposta per videosorveglianza		.00		.00		.00
160	Credito d'imposta per erogazione cultura	DICHIARANTE	Rata 2015	.00	Rata 2016	.00	
		CONIUGE DICHIARANTE	Rata 2015	.00	Rata 2016	.00	

RISULTATO DELLA LIQUIDAZIONE

MOD 730 ORDINARIO - IMPORTI DA TRATTENERE O DA RIMBORSARE				
	RICHIESTA DI RATEIZZAZIONE DEI VERSAMENTI DI SALDO E DEGLI EVENTUALI ACCONTI IN	RATE	SALDO E PRIMO ACCONTO	SECONDO O UNICO ACCONTO
161	IMPORTO CHE SARA' TRATTENUTO DAL DATORE DI LAVORO O DALL'ENTE PENSIONISTICO IN BUSTA PAGA Saldo e primo acconto nel mese di luglio (agosto/settembre per i pensionati). Secondo o unico acconto nel mese di novembre. Nel caso di richiesta di rateizzazione il saldo ed il primo acconto saranno ripartiti in base al numero di rate richiesto		1.385,00	548,00
162	IMPORTO DA VERSARE CON IL MOD. F24 (dipendenti senza sostituto). Saldo e primo acconto nel mese di giugno. Secondo o unico acconto nel mese di novembre. Per il dettaglio delle imposte da versare vedere i righe da 231 a 245		.00	.00
				CREDITO
163	IMPORTO CHE SARA' RIMBORSATO DAL DATORE DI LAVORO O DALL'ENTE PENSIONISTICO IN BUSTA PAGA Nel mese di luglio (agosto/settembre per i pensionati)			.00
164	IMPORTO CHE SARA' RIMBORSATO DALL'AGENZIA DELLE ENTRATE (dipendenti senza sostituto)			.00

MOD 730 INTEGRATIVO - IMPORTI DA RIMBORSARE					
	1	2	3	4	5
	IRPEF	RIMBORSO DICHIARANTE	RIMBORSO CONIUGE	TOTALE	
171	IRPEF	.00	.00	.00	.00
172	ADDITIONALE REGIONALE IRPEF	.00	.00	.00	.00
173	ADDITIONALE COMUNALE IRPEF	.00	.00	.00	.00
174	ACCONTO 20% REDDITI TASSAZIONE SEPARATA	.00	.00	.00	.00
175	IMPOSTA SOSTITUTIVA PREMI DI RISULTATO	.00	.00	.00	.00
176	CEDOLARE SECCA LOCAZIONI	.00	.00	.00	.00
177	CONTRIBUTO DI SOLIDARIETA'	.00	.00	.00	.00
178	IMPORTO CHE SARA' RIMBORSATO DAL DATORE DI LAVORO O DALL'ENTE PENSIONISTICO IN BUSTA PAGA				.00
179	IMPORTO CHE SARA' RIMBORSATO DALL'AGENZIA DELLE ENTRATE (dipendenti senza sostituto)				.00

Copia conforme al provvedimento del 15/01/2017 e successive modificazioni - ZUCCHETTI S.p.A

23/05/2017 12:34:14 AREZZ 001

DATI PER LA COMPILAZIONE DEL MODELLO F24

L S G M R Z 7 2 E 2 1 A 3 9 0 Z

CREDITI DA UTILIZZARE IN COMPENSAZIONE MOD F24		1	2	3	4	5
		CODICE TRIBUTO	ANNO DI RIFERIMENTO	CODICE REGIONE/COMUNE	CREDITO (DA QUADRO I)	DIPENDENTI SENZA SOSTITUTO (valore per persona a carico)
DICHIARANTE	191	IRPEF	4001	2016		.00
	192	ADDIZIONALE REGIONALE IRPEF	3901	2016		.00
	193	ADDIZIONALE COMUNALE IRPEF	3844	2016		.00
	194	CEDOLARE SECCA LOCAZIONI	1842	2016		.00
	195	SOLO MOD. 730 ACCONTO 20% TASSAZIONE SEPARATA	4200	2016		.00
	196	INTEGRATIVO IMPOSTA SOSTITUTIVA PREMI DI RISULTATO	1816	2016		.00
	197	CONTRIBUTO DI SOLIDARIETA'	1683	2016		.00
	198	TOTALE				.00

CREDITI DA UTILIZZARE IN COMPENSAZIONE MOD F24		1	2	3	4	5
		CODICE TRIBUTO	ANNO DI RIFERIMENTO	CODICE REGIONE/COMUNE	CREDITO (DA QUADRO I)	DIPENDENTI SENZA SOSTITUTO (valore per persona a carico)
CONIUGE	211	IRPEF	4001	2016		.00
	212	ADDIZIONALE REGIONALE IRPEF	3901	2016		.00
	213	ADDIZIONALE COMUNALE IRPEF	3844	2016		.00
	214	CEDOLARE SECCA LOCAZIONI	1842	2016		.00
	215	SOLO MOD. 730 ACCONTO 20% TASSAZIONE SEPARATA	4200	2016		.00
	216	INTEGRATIVO IMPOSTA SOSTITUTIVA PREMI DI RISULTATO	1816	2016		.00
	217	CONTRIBUTO DI SOLIDARIETA'	1683	2016		.00
	218	TOTALE				.00

IMPORTI DA VERSARE MOD F24 (730 DIPENDENTI SENZA SOSTITUTO)						
IMPORTI DA VERSARE - GIUGNO		1	2	3	4	
		CODICE TRIBUTO	ANNO DI RIFERIMENTO	CODICE REGIONE/COMUNE	IMPORTO DA VERSARE	
231	IRPEF	4001	2016		.00	
232	ADDIZIONALE REGIONALE IRPEF	3901	2016		.00	
233	ADDIZIONALE COMUNALE IRPEF	3844	2016		.00	
234	PRIMA RATA ACCONTO IRPEF 2017	4033	2017		.00	
235	ACCONTO 20% TASSAZIONE SEPARATA	4200	2016		.00	
236	ACCONTO ADDIZIONALE COMUNALE 2017	3843	2017		.00	
237	IMPOSTA SOSTITUTIVA PREMI DI RISULTATO	1816	2016		.00	
238	CEDOLARE SECCA LOCAZIONI	1842	2016		.00	
239	PRIMA RATA ACCONTO CEDOLARE SECCA 2017	1840	2017		.00	
240	CONTRIBUTO DI SOLIDARIETA'	1683	2016		.00	
241	Importi relativi al coniuge con domicilio diverso dal dichiarante ADDIZIONALE REGIONALE IRPEF	3901	2016		.00	
242	ADDIZIONALE COMUNALE IPERF	3844	2016		.00	
243	ACCONTO ADDIZIONALE COMUNALE 2017	3843	2017		.00	
IMPORTI DA VERSARE - NOVEMBRE						
244	SECONDA O UNICA RATA ACCONTO IRPEF 2017	4034	2017		.00	
245	SECONDA O UNICA RATA ACCONTO CEDOLARE SECCA 2017	1841	2017		.00	

SEGUE

FIRMA DEL DATORE DI LAVORO O DEL RAPPRESENTANTE DELL'ENTE EROGANTE O DEL RESPONSABILE DELLA ASSISTENZA FISCALE DEL CAF O DEL PROFESSIONISTA ABILITATO

PROIETTI FABRIZIO

Copia conforme al provvedimento del 15/01/2017 e successive modificazioni - ZUCCHETTI S.p.A.

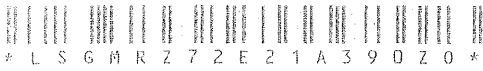

LASAGNI MARZIO

MODELLO 730-3 redditi 2016 prospetto di liquidazione relativo alla assistenza fiscale prestata

MESSAGGI

DICHIARANTE:

- E' stata effettuata la Scelta per la destinazione del due per mille dell'IRPEF ai partiti politici
- E' stata effettuata la scelta per la destinazione dell'otto per mille dell'IRPEF
- E' stata effettuata la scelta per la destinazione del 5 per mille dell'IRPEF
- Per il calcolo della detrazione del 19% le spese sanitarie indicate nei righi E1 e/o E2 sono state ridotte di Euro 129,00 ai sensi di legge
- Rigo E27 col. 2 Contributi per previdenza complementare: l'importo non dedotto e' di Euro 2.865,00

LSGMRZ72E21A390Z

FIRMA DEL DATORE DI LAVORO O RAPPRESENTANTE DELL'ENTE EROGANTE DEL RESPONSABILE DELL'ASSISTENZA FISCALE DEL C.A.F. O DEL PROFESSIONISTA ABILITATO

PROIETTI FABRIZIO

GUIDA ALLA LETTURA DEL PROSPETTO DI LIQUIDAZIONE

DATI IDENTIFICATIVI

Sono riportati il codice fiscale, il cognome o il nome o la denominazione del sostituto d'imposta o del CAF o del professionista abilitato che ha prestato l'assistenza fiscale. Per il CAF viene anche riportato il numero di iscrizione al relativo Albo. Sono, inoltre, riportati il codice fiscale, il cognome e il nome del contribuente e, in caso di dichiarazione congiunta del coniuge dichiarante ai quali è stata prestata l'assistenza fiscale.

RIPIELOGO DEI REDDITI

Sono riportati per ciascun tipo di reddito gli importi determinati sulla base di quanto indicato nei corrispondenti quadri del contribuente, che concorrono alla determinazione del reddito complessivo ai fini IRPEF.

CALCOLO DEL REDDITO IMPONIBILE E DELL'IMPOSTA LORDA

L'imposta netta è ottenuta sottraendo dal reddito la deduzione per l'abitazione principale che il soggetto che presta l'assistenza fiscale calcola sulla base dei dati indicati nel quadro B, gli oneri deducibili sulla base di quanto indicato nella SEZ. II del quadro E del Mod. 730.

CALCOLO DETRAZIONI E CREDITI D'IMPOSTA

L'imposta netta è ottenuta sottraendo dall'imposta lorda le detrazioni per carichi di famiglia (art. 12 del TUIR), le detrazioni per redditi di lavoro dipendente e assimilati, di pensione e altri redditi (art. 13 del TUIR), la detrazione per oneri determinata sulla base di quanto indicato nella SEZ. I nella SEZ. IV V e VI del quadro E del Mod. 730.

CALCOLO DELL'IMPOSTA NETTA E DEL RIGO DIFFERENZA

Dall'importo dell'imposta netta vengono sottratti i crediti d'imposta per gli oneri fiscali del sistema tributario in Abruzzo (righe G5 e G6), i crediti d'imposta per i redditi prodotti all'estero determinati sulla base di quanto indicato nel quadro G, sezione III.

CALCOLO DELL'ADDITIONALE REGIONALE ALL'IRPEF E DELL'ADDITIONALE COMUNALE ALL'IRPEF

È riportato l'importo del reddito su cui sono dovute l'addizionale regionale e l'addizionale comunale all'IRPEF, l'importo dovuto dall'addizionale regionale all'IRPEF, l'addizionale regionale all'IRPEF risultante dalla certificazione, l'addizionale comunale all'IRPEF risultante dalla certificazione, l'importo dovuto dall'addizionale comunale all'IRPEF, l'addizionale comunale all'IRPEF risultante dalla certificazione, l'importo dell'addizionale comunale all'IRPEF, l'importo per l'addizionale comunale all'IRPEF risultante dalla certificazione.

CELDOLARE SECCA LOCAZIONI

Sono riportati l'ammontare della cedolare secca dovuta, l'eccezione risultante dalla precedente dichiarazione e l'importo degli accanti della cedolare secca dovuta.

CONTRIBUTO DI SOLIDARIETA'

Sono riportati la base imponibile su cui calcolare il contributo di solidarietà, l'importo del contributo dovuto e l'importo del contributo risultante dalla certificazione.

LIQUIDAZIONE DELLE IMPOSTE DEL DICHIARANTE E DEL CONIUGE

È riportato il risultato contabile del calcolo dell'IRPEF e delle addizionali all'IRPEF che saranno trattate ovvero rimborsate dal sostituto d'imposta.

È indicato l'ammontare dell'imposta sostitutiva relativa ai compensi percepiti per premi di risultato e l'importo dell'imposta sostitutiva relativa ai compensi percepiti per premi di risultato e l'importo dell'imposta sostitutiva relativa ai compensi percepiti per premi di risultato.

È indicato l'ammontare dell'imposta sostitutiva relativa ai compensi percepiti per premi di risultato e l'importo dell'imposta sostitutiva relativa ai compensi percepiti per premi di risultato.

ALTRI DATI

Sono riportati i dati relativi all'ammontare residuo dei crediti d'imposta per il acquisto della prima casa, per l'incremento dell'occupazione, per gli immobili colpiti dal sisma in Abruzzo, per il reintegro delle anticipazioni sui fondi pensione, per le mediazioni per la negoziazione e l'arbitrato o per le erogazioni a sostegno della cultura che il contribuente può utilizzare in compensazione ovvero riportare nella successiva dichiarazione dei redditi.

È indicato l'ammontare complessivo delle spese sanitarie per le quali si è fruito della rateizzazione nella presente dichiarazione, tale importo dovrà essere riportato nella successiva dichiarazione dei redditi Mod. 730 per fruire della seconda rata della rateazione spettante.

Sono riportati i dati per la determinazione dell'acconto IRPEF in presenza di situazioni particolari (ad esempio redditi di lavoro dipendente prodotti in zone di frastuono).

Sono indicati i redditi fondiari relativi a terreni non abitati e fabbricati non bonati, nonché il reddito dell'abitazione principale e delle relative pertinenze soggette a IAL, non imponibili in quanto IRPEF e le relative addizionali sono sostituite dall'Imu. Tali informazioni possono assumere rilievo nell'ambito di prestazioni previdenziali e assistenziali.

RISULTATO DELLA LIQUIDAZIONE

Nel prospetto viene indicato l'ammontare dell'importo che sarà, trattatelo o rimborsato dal datore di lavoro o dall'ente pensionistico in busta paga. Nel caso di dichiarazione presentata in forma congiunta, nel prospetto è indicato un unico importo complessivo che tiene conto della liquidazione delle imposte di entrambi i coniugi.

È inoltre indicato il numero delle rate richieste per i versamenti del saldo e degli eventuali accanti. Nel caso di 730 presentato in assenza di un sostituto d'imposta tenuto a effettuare il pagamento, sono indicati gli importi dei redditi regionali e comunali e inoltre riportato il codice regionale con cui sono indicate le addizionali regionali e comunali e inoltre riportato il codice regionale con cui sono indicati gli importi dei redditi non superiori a euro 12 che possono essere utilizzati in compensazione con il mod. F24.

Sono infine riportati i dati relativi agli importi a debito che devono essere versati con il mod. F24 nel caso di 730 presentato in assenza di un sostituto d'imposta. Per ogni imposta sono riportati il codice tributo, l'anno di riferimento ed il relativo importo; per i redditi relativi alle addizionali regionali e comunali e inoltre riportato il codice regionale con cui sono indicati gli importi dei redditi non superiori a euro 12 che possono essere utilizzati in compensazione con il mod. F24.

Sono infine riportati i dati relativi agli importi a debito che devono essere versati con il mod. F24 nel caso di 730 presentato in assenza di un sostituto d'imposta. Per ogni imposta sono riportati il codice tributo, l'anno di riferimento ed il relativo importo; per i redditi relativi alle addizionali regionali e comunali e inoltre riportato il codice regionale con cui sono indicati gli importi dei redditi non superiori a euro 12 che possono essere utilizzati in compensazione con il mod. F24.

Copia conforme al provvedimento del 16/01/2017 e successive modificazioni - ZUCCHETTI S.p.A.

AREZZI 001

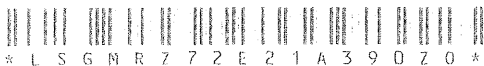

LASAGNI MARZIO

AGENZIA DELLE ENTRATE
MOD. 730-2 PER IL C.A.F. O
PER IL PROFESSIONISTA ABILITATO
REDDITI 2016

RICEVUTA DELL'AVVENUTA CONSEGNA DELLA
DICHIARAZIONE MOD. 730 E DELLA BUSTA
CONTENENTE IL MOD 730-1

Modello 730 integrativo

pagina n. di pagine

1 2

SI DICHIARA CHE

COGNOME	NOME	CODICE FISCALE
LASAGNI	MARZIO	LSGMRZ72E21A390Z

COGNOME	NOME	CODICE FISCALE
---------	------	----------------

HA/HANNO CONSEGNATO IN DATA 05/06/2017 LA DICHIARAZIONE MOD. 730/2017 PER I REDDITI 2016, IL MOD. 730-1 PER LA SCELTA DELLA DESTINAZIONE DELL'OTTO, DEL CINQUE E DEL DUE PER MILLE DELL'IRPEF. HA/HANNO INOLTRE ESIBITO I SOTTOELENCATI DOCUMENTI RELATIVI AI DATI ESPOSTI NELLA DICHIARAZIONE. IL C.A.F. O IL PROFESSIONISTA ABILITATO, SULLA BASE DEGLI ELEMENTI FORNITI E DEI DOCUMENTI ESIBITI, SI IMPEGNA AD ELABORARE LA DICHIARAZIONE E A TRASMETTERLA IN VIA TELEMATICA ALL'AGENZIA DELLE ENTRATE, PREVIA VERIFICA, TRAMITE IL RESPONSABILE DELL'ASSISTENZA FISCALE, DELLA CORRETTEZZA E LEGITTIMITA DEI DATI E DEI CALCOLI ESPOSTI. IL CAF O IL PROFESSIONISTA ABILITATO INOLTRE, A SEGUITO DELLA RICHIESTA RISCONTRATA NEL MODELLO 730,

SI IMPEGNA

NON SI IMPEGNA

AD INFORMARE DIRETTAMENTE IL CONTRIBUENTE DI EVENTUALI COMUNICAZIONI DELL'AGENZIA DELLE ENTRATE RELATIVE ALLA PRESENTE DICHIARAZIONE.

TIPOLOGIA	ELENCO DEI DOCUMENTI ESIBITI	IMPORTO
-----------	------------------------------	---------

DOCUMENTI RELATIVI AL DICHIARANTE:

N. 2 CU lavoro dipendente/assimilato con ritenute IRPEF relativi a redditi per euro 95.118,00		32.056,00
N. 2 CU lavoro dipendente/assimilato con ritenute Add. Reg. per euro		1.510,00
N. 2 CU lavoro dip./assimilato con rit. Add. Com.-acconto 2016 per euro		150,00
N. 2 CU lavoro dip./assimilato con rit. acc. Add. Com.-saldo 2016 per euro		450,00
N. 2 CU lavoro dip./assimilato con rit. Add. Com.-acconto 2017 per euro		180,00
N. 4 documenti TICKET SSN		248,00
N. 7 documenti per SPESE SPECIALISTICHE rigo E1 (di cui 741,00 a rimborso)		1.142,34
N. 20 scontrini fiscali per acquisto medicinali di cui al rigo E1 per euro		650,46
N. 2 ricevute attinente le spese di istruzione (di cui 0,00 a rimborso) per euro		1.020,00
N. 1 ricevute attinente le spese di istruzione (di cui 0,00 a rimborso) per euro		900,00
N. 1 ricevute attinente le spese di istruzione (di cui 0,00 a rimborso) per euro		540,00
N. 1 documenti attinenti le spese per attivita' sportive per ragazzi per euro		250,00
N. 1 documenti attinenti le spese per attivita' sportive per ragazzi per euro		500,00
N. 1 documenti attinenti le spese per attivita' sportive per ragazzi per euro		284,00
CU relativo ai redditi 2016 con oneri per euro		3.394,90
Documentazione attestante gli acconti Addizionale Comunale all'Irpef		

FIRMA DELL'INCARICATO DEL C.A.F. O
DEL PROFESSIONISTA ABILITATO

VARATTA GIUSEPPA

FIRMA DEL CONTRIBUENTE

LSGMRZ72E21A390Z

23/06/2017 12:34:14 AREZZ 001

Copia conforme al provvedimento del 16/01/2017 e successive modificazioni - ZUCCHETTI S.p.a.

* L S G M R Z 7 2 E 2 1 A 3 9 0 2 0 *

LASAGNI MARZIO

AGENZIA DELLE ENTRATE
MOD. 730-2 PER IL C.A.F. O
PER IL PROFESSIONISTA ABILITATO
REDDITI 2016

RICEVUTA DELL'AVVENUTA CONSEGNA DELLA
DICHIARAZIONE MOD. 730 E DELLA BUSTA
CONTENENTE IL MOD 730-1

Modello 730 integrativo

pagina n. di pagine

2 2

SI DICHIARA CHE

COGNOME LASAGNI NOME MARZIO CODICE FISCALE LSGMRZ72E21A390Z

COGNOME LASAGNI NOME MARZIO CODICE FISCALE LSGMRZ72E21A390Z

HA/HANNO CONSEGNATO IN DATA 05/06/2017 LA DICHIARAZIONE MOD. 730/2017 PER I REDDITI 2016, IL MOD. 730-1 PER LA SCELTA DELLA DESTINAZIONE DELL'OTTO, DEL CINQUE E DEL DUE PER MILLE DELL'IRPEF. HA/HANNO INOLTRE ESIBITO I SOTTOELENCATI DOCUMENTI RELATIVI AI DATI ESPOSTI NELLA DICHIARAZIONE, IL C.A.F. O IL PROFESSIONISTA ABILITATO, SULLA BASE DEGLI ELEMENTI FORNITI E DEI DOCUMENTI ESIBITI, SI IMPEGNA AD ELABORARE LA DICHIARAZIONE E A TRASMETTERLA IN VIA TELEMATICA ALL'AGENZIA DELLE ENTRATE, PREVIA VERIFICA, TRAMITE IL RESPONSABILE DELL'ASSISTENZA FISCALE, DELLA CORRETTEZZA E LEGITTIMITA DEI DATI E DEI CALCOLI ESPOSTI. IL CAF O IL PROFESSIONISTA ABILITATO INOLTRE, A SEGUITO DELLA RICHIESTA RISCONTRATA NEL MODELLO 730,

SI IMPEGNA

NON SI IMPEGNA

AD INFORMARE DIRETTAMENTE IL CONTRIBUENTE DI EVENTUALI COMUNICAZIONI DELL'AGENZIA DELLE ENTRATE RELATIVE ALLA PRESENTE DICHIARAZIONE.

TIPOLOGIA	ELENCO DEI DOCUMENTI ESIBITI	IMPORTO
versati per euro		15,00
Scelta per la destinazione dell'otto per mille dell'IRPEF:		
Chiesa Cattolica		
Scelta per la destinazione del cinque per mille dell'IRPEF:		
Sostegno volontariato - codice fiscale 01003500517		
Scelta per la destinazione del due per mille dell'IRPEF ai partiti politici:		
D13 - Lega Nord per l'indipendenza della Padania		

FIRMA DELL'INCARICATO DEL C.A.F. O
DEL PROFESSIONISTA ABILITATO

VARATTA GIUSEPPA

FIRMA DEL CONTRIBUENTE

LSGMRZ72E21A390Z

23/06/2017 12:34:14 ARREZZ 001

Copia conforme al provvedimento del 16/01/2011 e successive modificazioni - ZUCCHETTI S.p.a.

* L S G M R Z 7 2 E 2 1 A 3 9 0 Z 0 *

LASAGNI MARZIO

AUTOCERTIFICAZIONE

(Dichiarazione resa ai sensi del D.P.R. 28.12.2000, n. 445)

Il sottoscritto LASAGNI MARZIO

codice fiscale LSGMRZ72E21A390Z

, consapevole delle conseguenze civili, penali e fiscali, conseguenti ad una falsa dichiarazione, sotto la propria responsabilità dichiara quanto segue:

Dichiarazione di responsabilità

Il contribuente dichiara inoltre:

che i familiari indicati nel quadro familiari a carico sono effettivamente a suo carico, non avendo percepito, nel corso del 2016, un reddito superiore a 2.840,51 euro, tenuto conto, nel calcolo del citato reddito massimo, delle indicazioni fornite nelle istruzioni per la presentazione del modello 730/2017;

Data 05/06/2017

Firma

Documento d'identità:

Tipo:Carta d'identita'; Numero:AS4662779; Rilasciato da:COMUNE DI AREZZO;In data:05/08/2011;

Scadenza:04/08/2021;

LSGMRZ72E21A390Z

25/06/2017 12:34:14 AREZZO 001

* L S G M R Z 7 2 E 2 1 A 3 9 0 Z 0 *

LASAGNI MARZIO

RICEVUTA DELL'AVVENUTA CONSEGNA DELLA DICHIARAZIONE MOD. 730 E DEL PROSPETTO MOD. 730/3

Il sottoscritto LASAGNI MARZIO C.F. LSGMRZ72E21A390Z

dichiara di aver ricevuto in data odierna la copia del Mod. 730 ed il prospetto di liquidazione Mod.
730/3 relativi alla dichiarazione dei redditi 2016

Data 05/06/2017

Firma del contribuente

RISULTATO DELLA LIQUIDAZIONE

Importo complessivamente trattenuto in busta paga	Luglio	1.385,00
Importo rimborsato dal sostituto in busta paga		
Importo complessivamente trattenuto in busta paga	Novembre	548,00

LSGMRZ72E21A390Z

23/06/2017 12:34:14 AREZZ 001

ZUCCHETTI S.p.A.

DICHIARAZIONE DI NEGATO CONSENSO ALLA PUBBLICAZIONE DEI DATI

Ex art. 14 Dlgs. n. 33/2013

Il/la sottoscritto/a **MARZIO LASAGNI** dichiara che il coniuge e i parenti entro il secondo grado hanno negato il consenso alla pubblicazione dei dati reddituali e patrimoniali previsti dall'art. 14 del Dlgs. n. 33/2013.

Arezzo, 12/07/2017

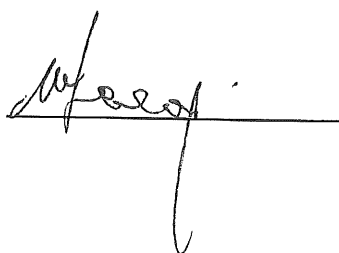
A handwritten signature in black ink, appearing to read 'Marzio Lasagni', is written over a horizontal line. The signature is cursive and extends below the line.