aisa impianti spa

SISTEMA DI GESTIONE INTEGRATO QUALITA', AMBIENTE, SICUREZZA E DI RESPONSABILITA' SOCIALE
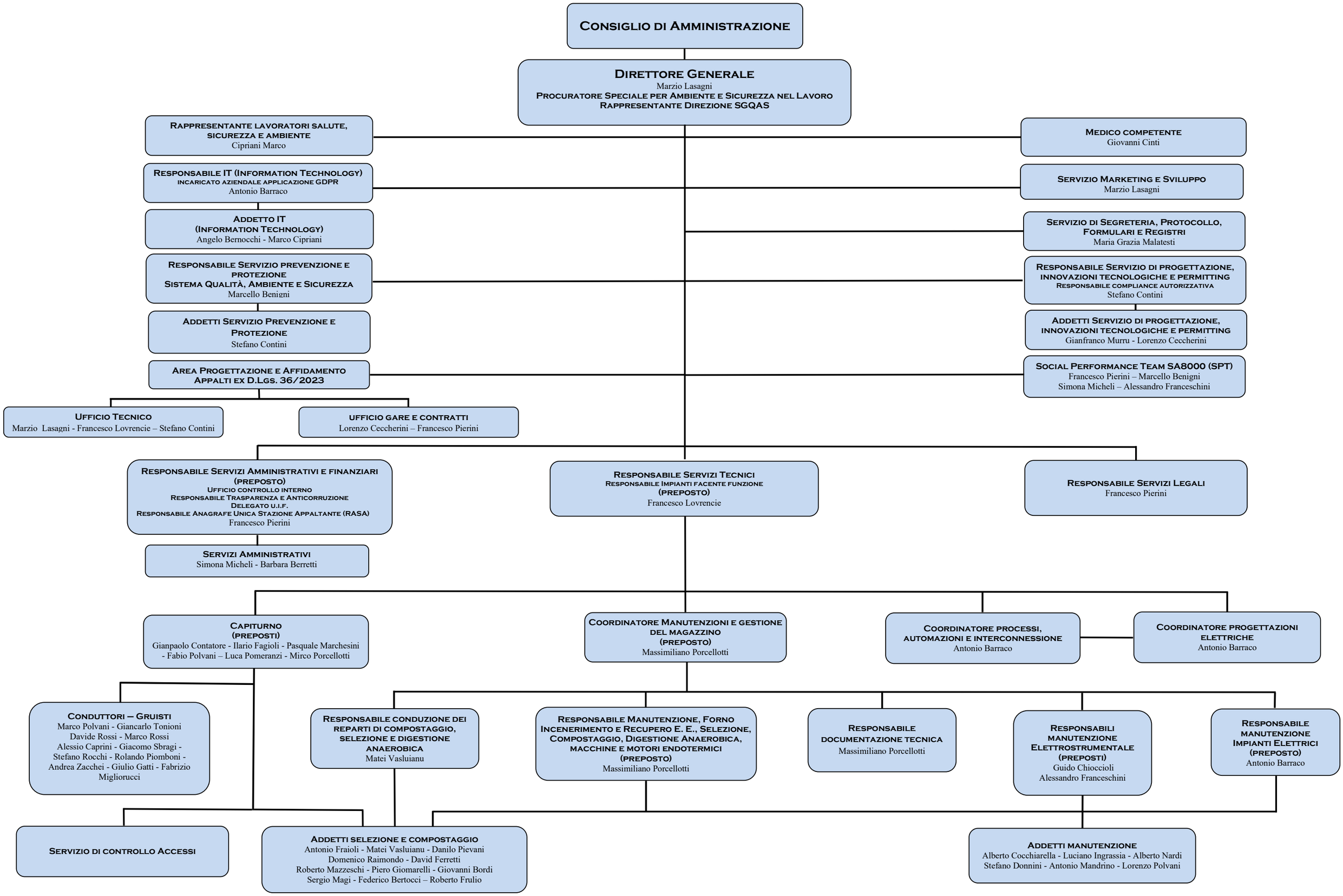
ORGANIGRAMMA APPROVATO DAL CONSIGLIO DI AMMINISTRAZIONE DEL 12/09/2024